

ŘEZ VÝTAHEM V.02
M 1:100

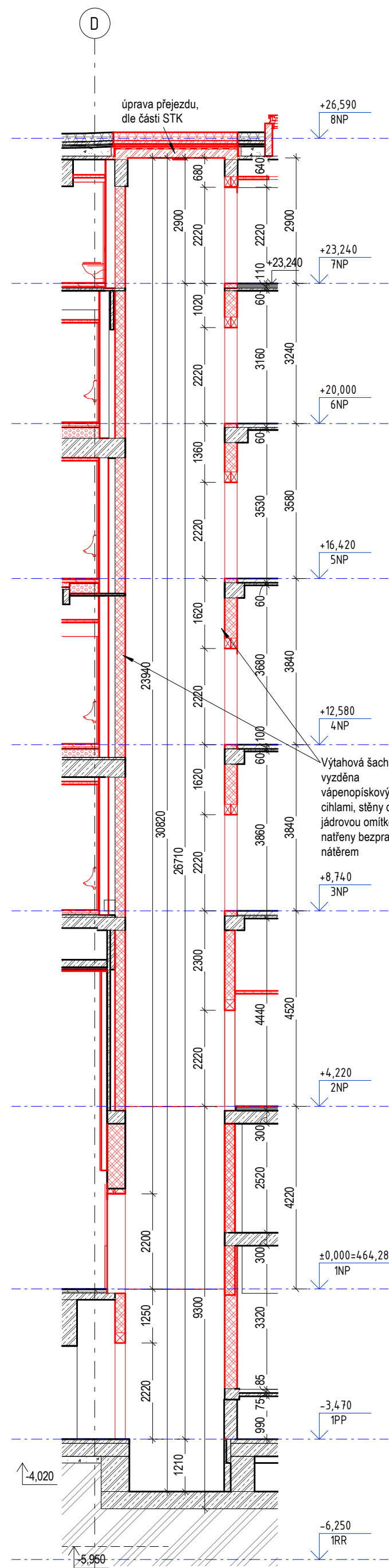

3D POHLED NA VÝTAHOVOU ŠACHTU V.02 M 1:100

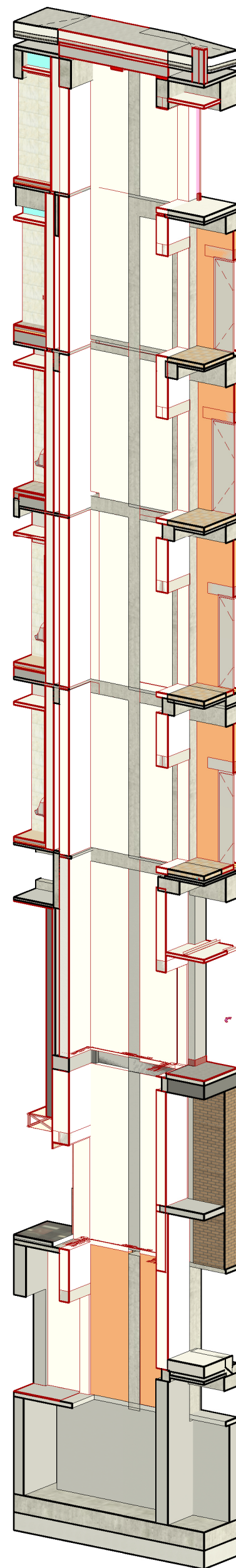

PŮDORYSY VÝTAHU V.02
M 1:100

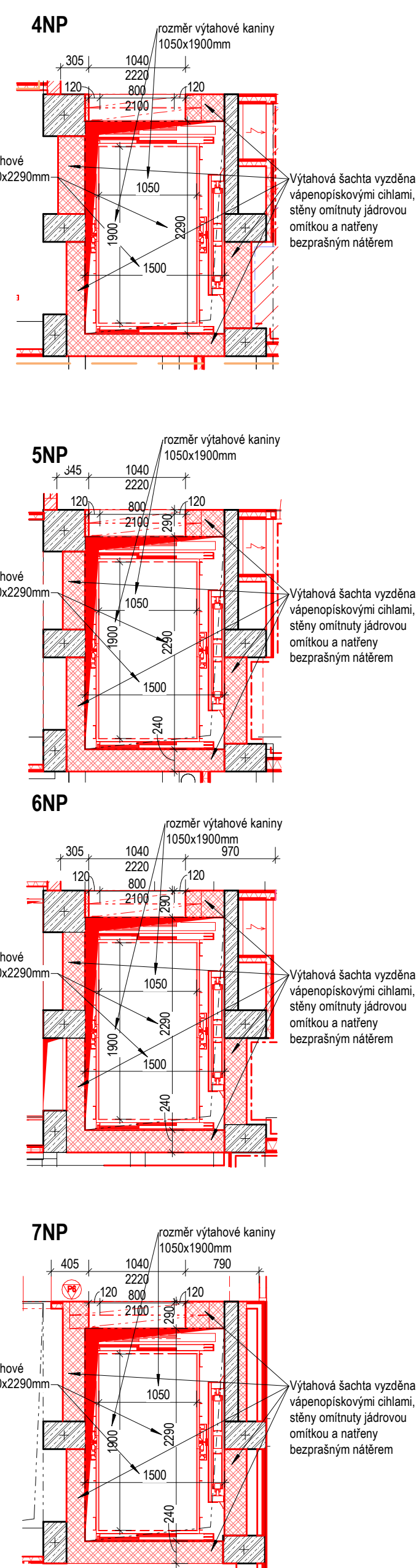
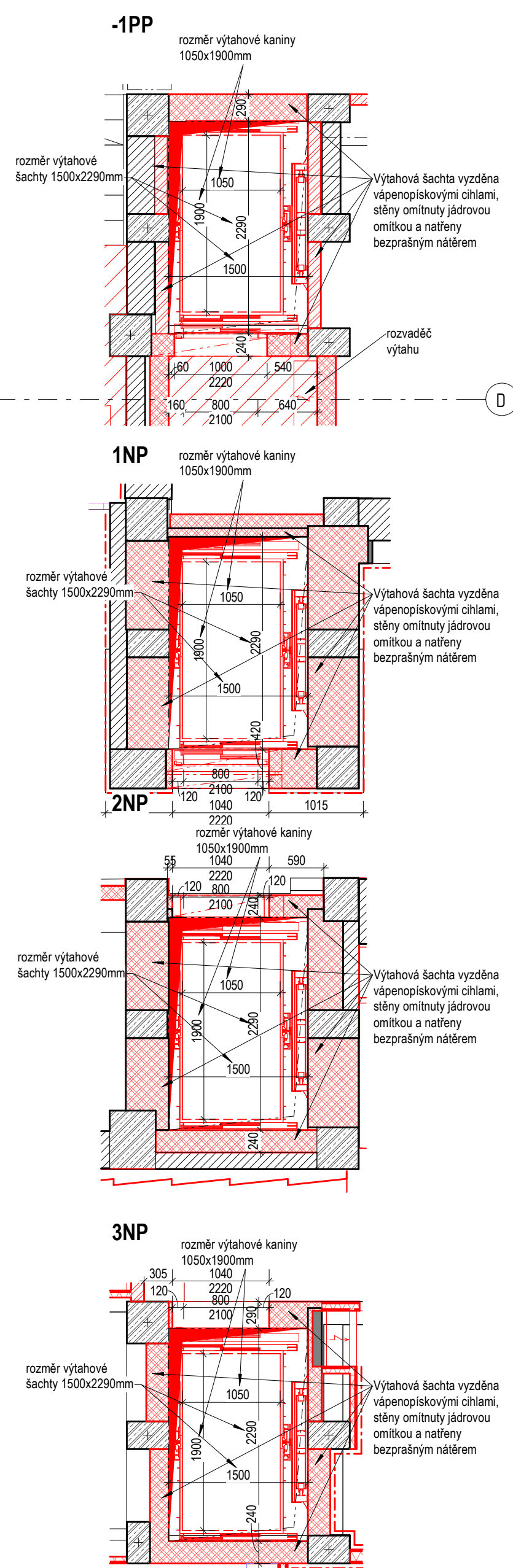

POZNÁMKY:

- **VÝSKOKÉ KÓTY JSOU ZVÁŽENY K +0,000 = 464,280 m.n.m.**
- VÝKRESOVA DOKUMENTACE VYCHÁZÍ Z PŘEBĚHLÉHO ZAMĚŘENÍ STAVBY, KTERÉ PŘEBĚHO V ROCE 2017 ZA PLNĚHO PROVOZU BUDOVOV A STAV, PUVODNÍ DOCHOVÁNE ARCHIVNÍ DOKUMENTACE, PŘI ODSTROJOVÁNÍ OBJEKTU SE MOHOU OBJEVIT JINÉ SKUTEČNOSTI.
- NEDILNOU SOUČÁSTÍ DOKUMENTACE JE TECHNICKÁ ZPRÁVA.
- PŘED ZAHÁJENÍM STAVEBNÍCH PRACÍ JE NUTNÉ PROMĚŘIT VŠECHNY ROZMĚRY VYPLYVAJÍCÍ Z PD A KONTROLOVAT JE BĚHEM STAVEBNÍCH PRACÍ.
- V PŘÍPADĚ ZÁSAHU DO NOSNÝCH KONSTRUKCÍ POSTUPOVAT DLE STATICKÉHO POSUDKU RESP. PROVÁDĚT POD DOHLEDEM ZODPOVĚDNÉHO STATIKA.
- VYBAVENÍ VÝTAHOVÉ KABINY SE BUDE ŘÍDIT SMĚRNICÍ S10.
- VÝTAH BUDE ZAHLEDM NA POZÁRUJNÍ SERVIS A INTEGRACI DO JIŽ ZADĚLENÉHO SYSTÉMU V OBJEKTU OD STEJNÉHO DODAVATELE JAKO JE STAVAJÍCÍ A FUNKČNÍ VÝTAH VE VÝPRÁVNÍ BUDOVĚ.
- GENERALNÍ DODAVATEL PŘEDLOŽÍ DILENSKOU DOKUMENTACÍ ARCHITEKTOVI A GENERALNÍMU PROJEKTANTOVI K ODSOUHLAŠENÍ. VZHLEDEM NA CHARAKTER STAVBY JE ZA DIMENZE A KOTVENÍ JEDNOTLIVÝCH PRVKŮ A ROZMĚROVOU PŘESNOST JE ZODPOVĚDNÝ GENERALNÍ DODAVATEL STAVBY.

Legenda materiálů

	Stávající konstrukce
	Nové železobetonové konstrukce
	Zdivo nosné, tl. dle kce
	Vápenopiskové zdivo, tl. dle kce
	SDK vnitřní příčky s dvojitým záklopem s vloženou minerální izolací tl.40mm tl. 100-150mm
	SDK předstěny s dvojitým záklopem, tl. 100-150mm

Orientační schéma:

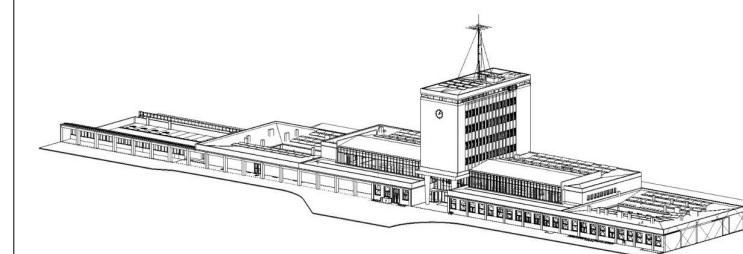

Razítko oprávněné osoby

Podpis: _____ Datum: _____

Revize:	Datum:	Popis:	Kontroloval:
V01	01/2025	Zpracování připomínek SŽ	Ing. Adam Špunda
V00	09/2024	Dokumentace k připomínkám SŽ	Ing. Adam Špunda

Stavebník/investor	Správa železnic, státní organizace	
Adresa:	Dlážděná 1003/7, 110 00 Praha 1	
Zástupce investora:	Stavební správa západ	
Adresa:	Sokolovská 1995/278, 190 00 Praha 9	

Zhotovitel stavby: Vedoucí účastník: Adresa: Kontakt:	SAGASTA-HELIKA-A8000 VB CHEB SAGASTA s.r.o. Novodvorská 1010/14, 142 00, Praha 4 - Lhotka T: +420 261 344 100 E: info@sagasta.cz		
Zhotovitel objektu: Adresa: Kontakt:	SAGASTA s.r.o. Novodvorská 1010/14, 142 00, Praha 4 - Lhotka T: +420 261 344 100 E: info@sagasta.cz		
Hlavní projektant (HIP): Ing. Adam Špunda	Specialista: Ing. Robert Šimáček	Odpovědný projektant: Ing. Adam Špunda	
Zpracovatel přílohy: Jakub Kratochvíl, Filip Brůna			

Název stavby/akce:		Rekonstrukce výpravní budovy v žst. Cheb										S-kód: S631700106	
Název části:		Pozemní stavební objekty výpravních budov a budov zastávek										Zakázka: 121 066	
Název objektu:		Výpravní budova v žst. Cheb Architektonicko - stavební řešení										Označení části: D.2.2.1.1	
Název přílohy:		Výkres výtahu										Číslo objektu/komplexu: S0.01-71-01.01	
Název dílčí části přílohy:												Číslo přílohy: 2 103	
Kraj:		Katastrální území:					TUDU:					Paré:	
Karlovarský		Cheb [650919]					0203VI						
Dokumentace:													
Stupeň dokumentace:		Datum zpracování:			Formáty:			Měřítko:					
PDPS		09/2024			6xA4 x A4								
S-kód:		Stupeň dokumentace:			Číslo:		Objekt:			Podobjekt:		Příloha:	
S 6 3 1 7 0 0 1 0 1 0 6		- P D P S			- D 2 2 1 1		- S 0 0 1 7 1 0 1 1			- 0 1		- 2 1 0 3 - V 0 1	
Prostor pro další informace													